

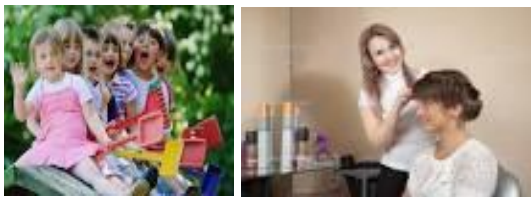

EUROPÄISCHE UNION
EUROPÄISCHER SOZIALFONDS

ESF IN BAYERN
WIR INVESTIEREN IN MENSCHEN

Kooperatives Berufsintegrationsjahr BIJ – Dienstleistung (ESF)



Das Berufsintegrationsjahr richtet sich an Jugendliche, die noch nicht über eine klare Berufsorientierung oder die notwendige Ausbildungsreife verfügen und/oder besonderer Sprachförderung in Deutsch bedürfen.

Während eines Schuljahres erhalten sie eine berufliche Vorbereitung im Bereich Dienstleistung und speziellen Sprachunterricht. Die Berufsschule und ein externer Kooperationspartner teilen sich dabei die Aufgabe. Die Berufsschule ist für die allgemeinbildenden und die berufstheoretischen Inhalte verantwortlich, der Kooperationspartner übernimmt die fachpraktische Bildung sowie anteilige Sprachförderung.

Die sozialpädagogische Fachkraft des Kooperationspartners unterstützt die Jugendlichen bei der beruflichen Orientierung und der Vermittlung in betriebliche Praktika, sowie bei der Suche nach einem Ausbildungsplatz.

BIJ-Dienstleistung (ESF)

Für Jugendliche mit Interesse an einem Beruf im Dienstleistungsbereich z.B.:

- Verkauf
- Kinderpflege
- Kosmetik/Frisör
- Sozialen Bereich
- Hauswirtschaftlicher Bereich

Mit erfolgreichem Abschluss der BIJ- Klasse kann der erfolgreiche Abschluss der Mittelschule ausgestellt werden.

Mit Abschluss des Berufsintegrationsjahres ist die Berufsschulpflicht erfüllt.



Ansprechpartner:

Staatliches Berufliches Schulzentrum Traunstein

Ute Eder StDin
Mitarbeiterin in der Schulleitung
Beratungslehrkraft

Schnepfenluckstraße 12

83278 Traunstein

Tel.: 0861-986000

info@bsz-ts.bayern.de

Sozialpädagogische Betreuerin:

Diakonisches Werk Traunstein e.V.

Pädagogin M.A. Eva-Monika Mühlbacher

mobil: 0160-90370464

eva.muehlbacher@diakonie-traunstein.de