

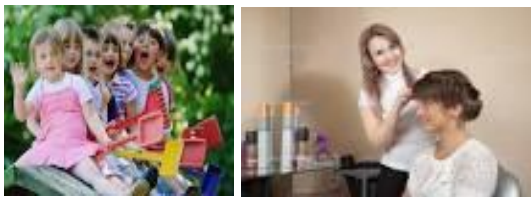

**EUROPÄISCHE UNION**  
EUROPÄISCHER SOZIALFONDS

**ESF IN BAYERN**  
WIR INVESTIEREN IN MENSCHEN

## **Kooperatives Berufsintegrationsjahr BIJ – Dienstleistung (ESF)**



Das Berufsintegrationsjahr richtet sich an Jugendliche, die noch nicht über eine klare Berufsorientierung oder die notwendige Ausbildungsreife verfügen und/oder besonderer Sprachförderung in Deutsch bedürfen.

Während eines Schuljahres erhalten sie eine berufliche Vorbereitung im Bereich Dienstleistung und speziellen Sprachunterricht. Die Berufsschule und ein externer Kooperationspartner teilen sich dabei die Aufgabe. Die Berufsschule ist für die allgemeinbildenden und die berufstheoretischen Inhalte verantwortlich, der Kooperationspartner übernimmt die fachpraktische Bildung sowie anteilige Sprachförderung.

Die sozialpädagogische Fachkraft des Kooperationspartners unterstützt die Jugendlichen bei der beruflichen Orientierung und der Vermittlung in betriebliche Praktika, sowie bei der Suche nach einem Ausbildungsplatz.

### **BIJ-Dienstleistung (ESF)**

Für Jugendliche mit Interesse an einem Beruf im Dienstleistungsbereich z.B.:

- Verkauf
- Kinderpflege
- Kosmetik/Frisör
- Sozialen Bereich
- Hauswirtschaftlicher Bereich

**Mit erfolgreichem Abschluss der BIJ- Klasse kann der erfolgreiche Abschluss der Mittelschule ausgestellt werden.**

**Mit Abschluss des Berufsintegrationsjahres ist die Berufsschulpflicht erfüllt.**



**Ansprechpartner:**

**Staatliches Berufliches Schulzentrum Traunstein**

Ute Eder StDin  
Mitarbeiterin in der Schulleitung  
Beratungslehrkraft

Schnepfenluckstraße 12

83278 Traunstein

Tel.: 0861-986000

[info@bsz-ts.bayern.de](mailto:info@bsz-ts.bayern.de)

**Sozialpädagogische Betreuerin:**

Diakonisches Werk Traunstein e.V.

Dipl. SozPäd. Barbara Birkner

mobil: 0160-90370464

barbara.birkner@diakonie-traunstein.de